ГОСУДАРСТВЕННЫЕ СИМВОЛЫ АЗЕРБАЙДЖАНСКОЙ РЕСПУБЛИКИ

NATIONAL SYMBLES OF THE AZERBAIJAN REPUBLIK

6199

ГОСУДАРСТВЕННЫЕ СИМВОЛЫ АЗЕРБАЙДЖАНСКОЙ РЕСПУБЛИКИ

NATIONAL SYMBLES OF THE AZERBAIJAN REPUBLIK

BAKU Sorg-Qorb 1994

6/99

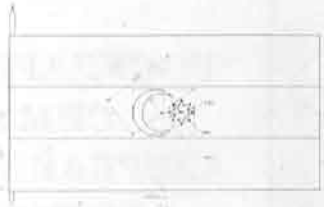

ПОЛОЖЕНИЕ О ГОСУДАРСТВЕННОМ ФЛАГЕ АЗЕРБАЙДЖАНСКОЙ РЕСПУБЛИКИ

[извлечение]

Государственное знамя Азербайджанской Республики представляет собой прямоугольное полотнище, состоящее из трех одинаковых по ширине горизонтально расположенных цветных полос: верхней – голубого цвета, средней – красного цвета и нижней – зеленого цвета, с изображением на обеих сторонах флага в середине красной полосы полумесяца и восьмиконечной звезды белого цвета. Отношение ширины флага к его длине 1 : 2.

Изображения полумесяца и восьмиконечной звезды вписаны в прямоугольник с соотношением сторон 3 : 4, диагональ которого равна 1/2 ширины флага.

Изображение полумесяца составлено из двух частей неконцентрических окружностей, диаметр большей из которых равен ширине описанного прямоугольника, а меньшей – 1/4 ширины флага, центр меньшей окружности смещен влево от геометрического центра флага на 1/60 его ширины.

Изображение восьмиконечной звезды расположено справа от полумесяца, диаметр описанной окружности звезды составляет 1/6 ширины флага, а внутренней – 1/12 ширины флага.

THE ACT OF THE STATE FLAG OF THE AZERBAIJAN REPUBLIC

[extraction]

The state flag of the Azerbaijan Republic consists of three horizontal strips even in width whereby the upper is blue, medium is red and lower is green. On both sides of the flag in the middle of the red strip is a white half moon and an eight – pointed star. The width to length ratio of the flag is 1:2.

The half moon and the eight – pointed star are in the rectangular whereby the sides' ratio is 3 : 4 and the diagonal is equal to 1/2 of the flags width.

The half moon consists of two parts of uncocentric circumferences the biggest of which is equal to the width of the rectangular above and the smallest is equal to 1/4 of the flag. The center of the smallest circumferences is displaced to the left from the flag's geometrical eccentor to 1/60 of its width.

The eight – pointed star is at the eight of half moon. The diameter of the star's outer circumference is 1/6 of the flag's width, and the inner circumference is 1/12 of the flag's width.

ПОЛОЖЕНИЕ О ГОСУДАРСТВЕННОМ ГЕРБЕ АЗЕРБАЙДЖАНСКОЙ РЕСПУБЛИКИ

[извлечение]

Государственный герб Азербайджанской Республики представляет собой изображение восточного щита, помещенного на дубе, составленном из дубовых ветвей и колосьев. На щите на фоне цветов Государственного флага Азербайджанской Республики имеется изображение восьмиконечной звезды, в центре звезды – языки пламени.

В цветном изображении Государственного герба Азербайджанской Республики звезда белого, пламя красного, дубовые ветви зеленого, колосья желтого цвета. Окантовка щита и звезды, а также заклепки на щите и дубовые желуди золотистые.

THE ACT OF THE COAT-OF-ARMS OF THE AZERBAIJAN REPUBLIC

[extraction]

Coat-of-Arms of the Azerbaijan Republic consists of an oriental shield placed on the arc of oak branches and ears. The shield is covered by the three colours of the National Flag,serving as a background for the eight-pointed star.

The middle of the star includes the flame tongues.

The colours of the Coat-of-Arms of the Azerbaijan Republic are as follows: star is white, flame is red, oak branches are green, ears are yellow. The shield's and the star's frame as well as the rivets golden.

ГОСУДАРСТВЕННЫЙ ГИМН
АЗЕРБАЙДЖАНСКОЙ РЕСПУБЛИКИ

Музыка: Узеира Гаджибекова
Слова: Ахмеда Джавада

NATIONAL ATHEM
OF THE AZERBAIJAN REPUBLIC

Music: Uzeir Gadjibecov
Writeen by: Ahmed Javad

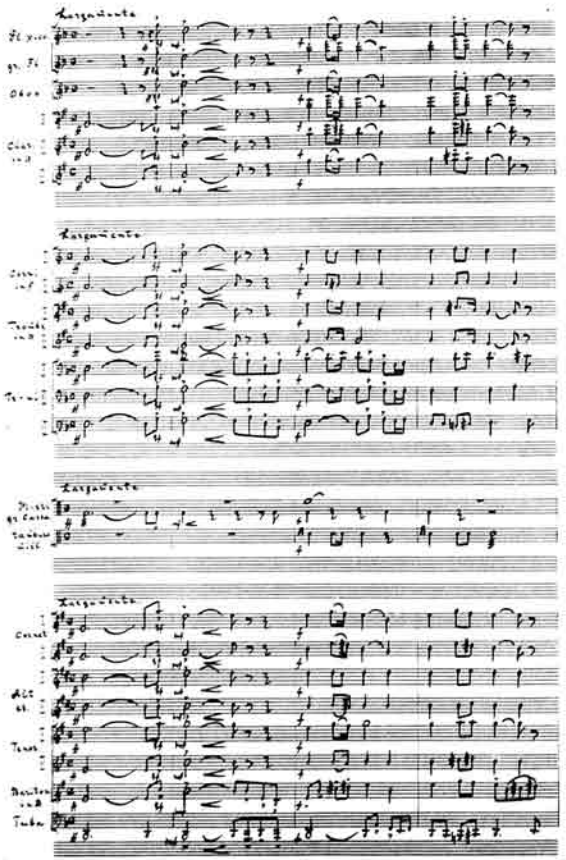

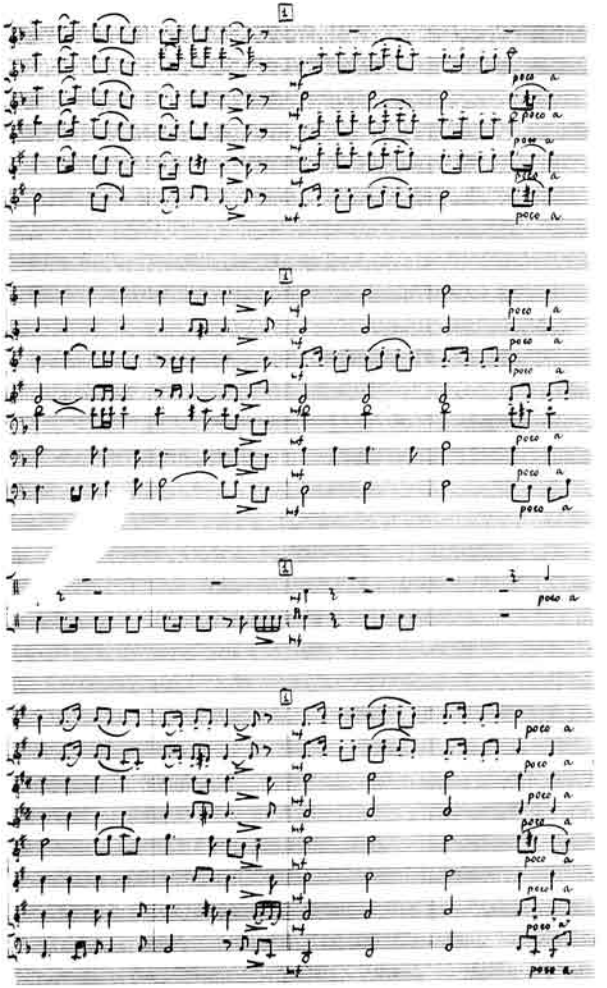

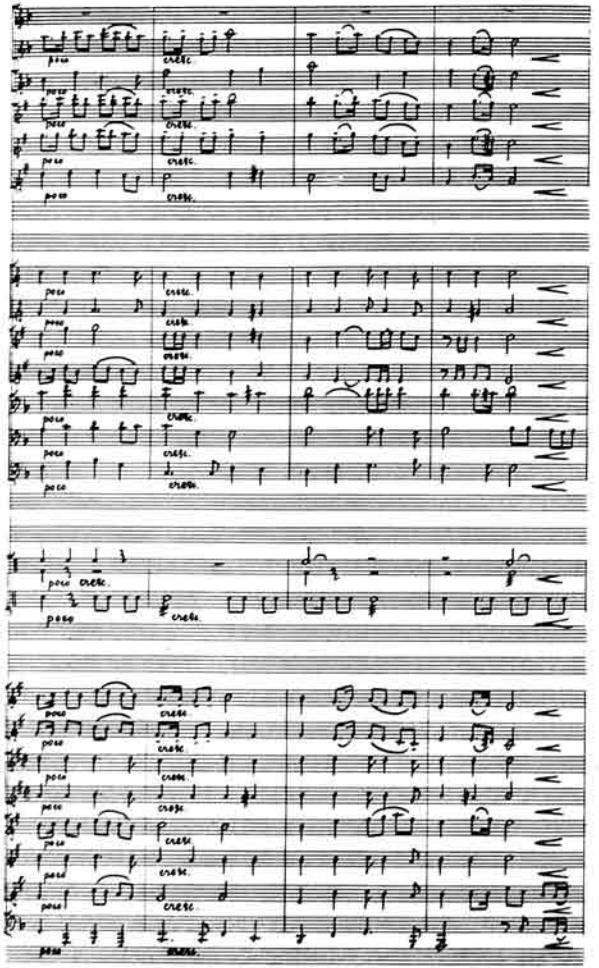
poco
cresc.

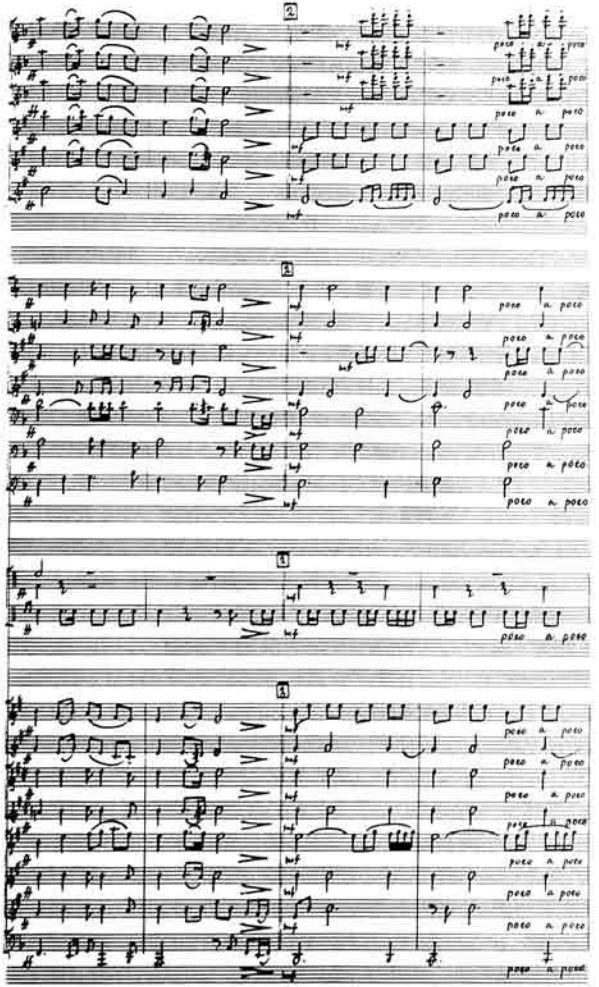
2
3
1
mf
poco a poco

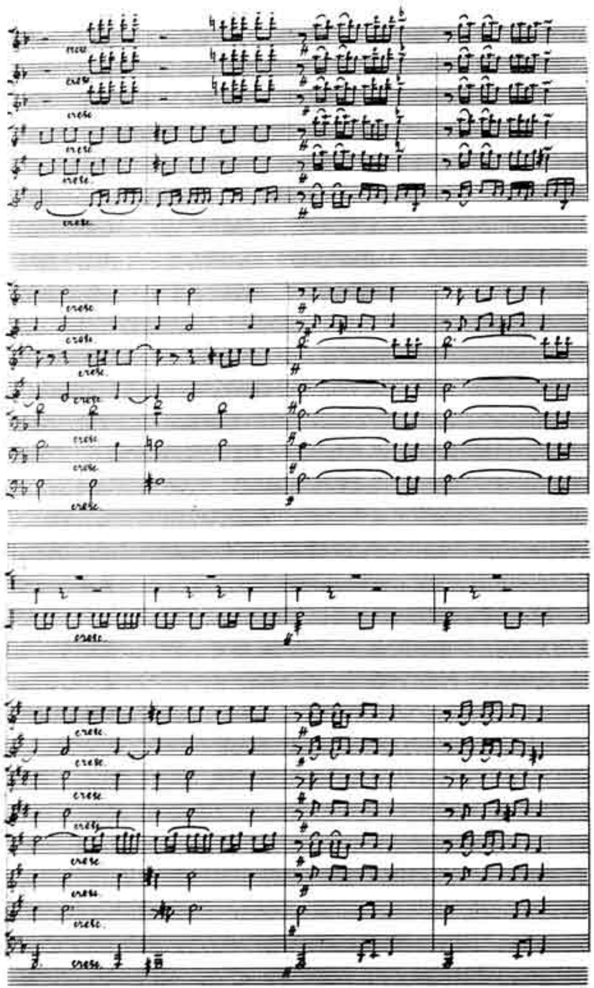

6199

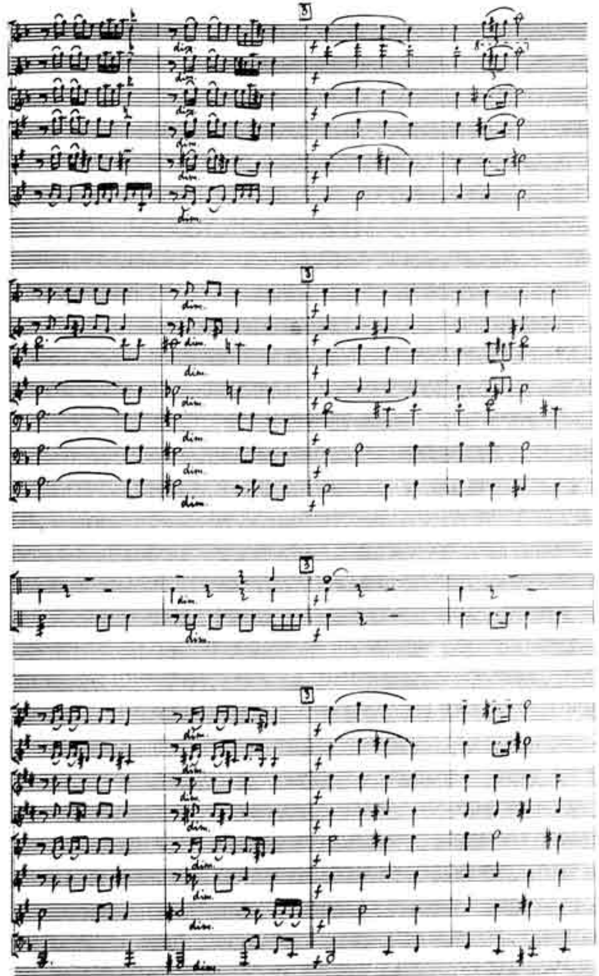

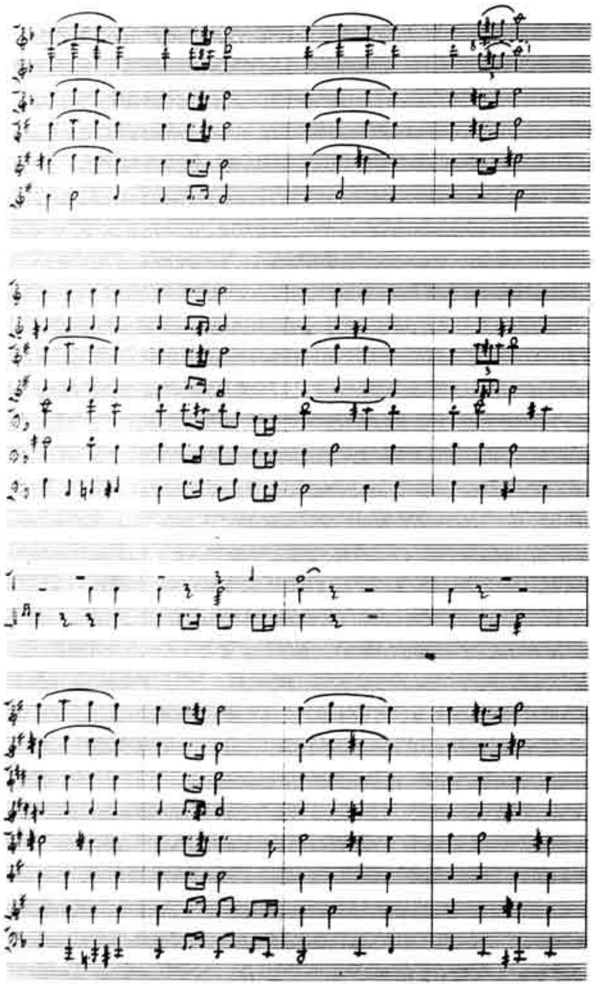

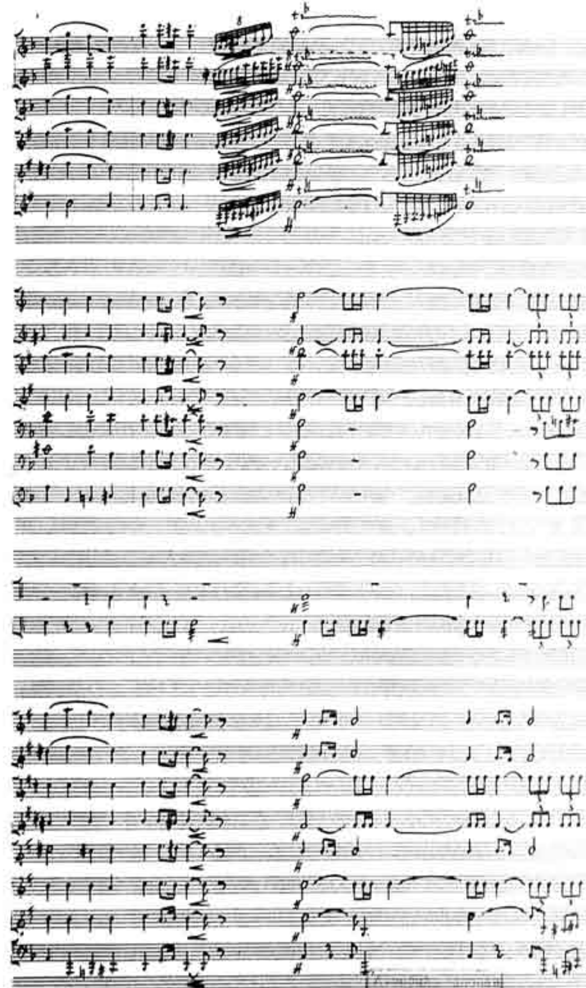

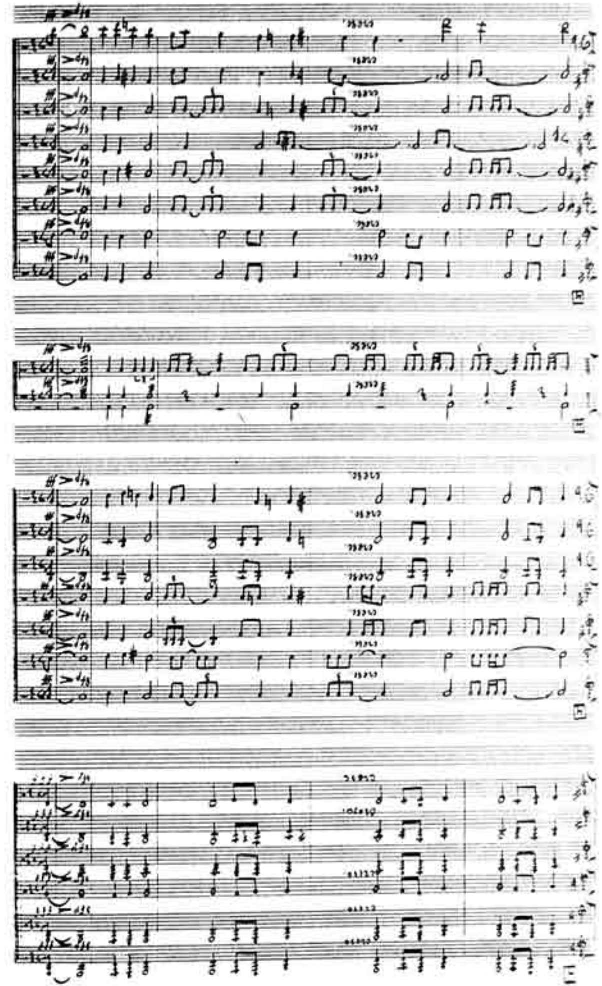

60 1008-101
IX 100